



Proceso de formación  
onu-mujeres ieeppo

**Autopercepción de las mujeres indígenas  
sobre el ejercicio a la participación política  
y social en los SNI: tensiones y retos en el  
ejercicio de los Derechos Políticos.**

Sofía Robles Hernández

25/junio/2021





# Algunos antecedentes

- Desde la Declaración Universal de los derechos Humanos en 1994
- En 1953 se logró el derecho al voto de las mujeres en México.
- 1979 se aprobó la convención sobre la eliminación de todas las formas de discriminación contra la mujer (CEDAW).

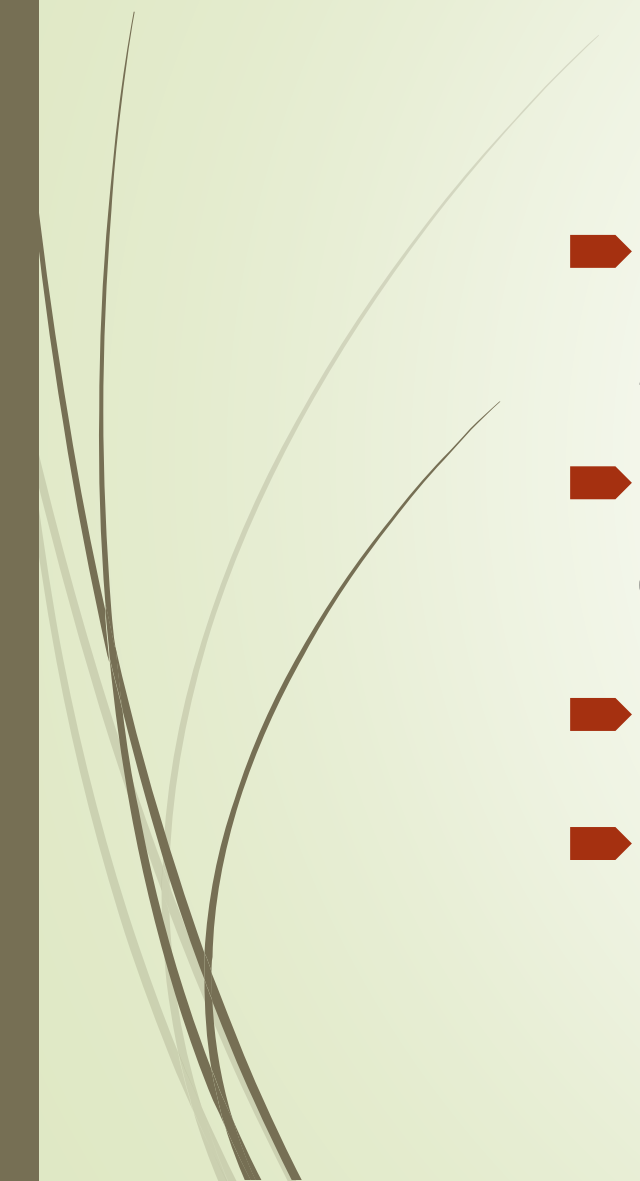

# Conferencias mundiales sobre la mujer

- 1975, 1era , conferencia en ciudad de México
  - 1980, 2da. Conferencia sobre la mujer en Copenhague
  - 1985, en Nairobi, kenia
  - 1994, la VI conferencia sobre la mujer en Beijing China.
- 



# Cambios constitucionales en relación a pueblos indígenas.

- Reconocimiento del sistema de elección por usos y costumbres y que ha ido evolucionando.
  - Derecho consuetudinario
  - Sistemas normativos internos
  - Sistemas normativos indígenas.
- 
- Reconocimiento de derechos de los pueblos indígenas, a la par el reconocimiento de los derechos de las mujeres.

# La participación política de las mujeres en las comunidades.



- Juanita López +, chocholteca, de San Miguel Teotongo, presidenta municipal 1980. (pp)
- 1985.- Sofía Martínez + , tesorera municipal en Santa María Tlahuitoltepec.
- Regidoras de educación, suplentes de presidencia. En los siguientes años.



# 7 Presidentas ayuujk, en 13 años.

- 2008- Irene Hernández de Jesus ayutla
- 2012- Sofía Robles Hernández Tlahuitoltepec
- 2013- Esther Martínez Altamirano- Ayutla
- 2018, Yolanda Pacheco Morales- Ayutla
- 2018. Rosalinda Nuñez Martínez Tamazulpan del E.Santo.
- 2018-2019. Austrebertha Ramírez López Zacatepec



# Mujeres en cargos agrarios

- En Ayutla (presidenta)
- Tamazulpan del Espiritu Santo. Presidenta.
- En Tlahuitoltepec , suplente de Presidente del Comisariado Presidenta del consejo de vigilancia, secretaría, tesorería y vocales.



Foto superior, Yolanda Vasquez V, toma posesión como tesorera del comisariado de B.C. y foto inferior Deogracias Díaz G. entregando cargo de síndica suplente 2013 en Tlahuitoltepec .



Autoridades de Tlahuitoltepec 2012, iniciando obra de concreto hidráulico.  
Banderazo a la obra , con el cabildo.(alcalde, tesorero, regidor de hacienda, presidenta,  
presidenta suplente y agente auxiliar de presidencia.)







# PARTICIPACION DE LAS MUJERES EN CARGOS 2017

- De acuerdo a los datos del Instituto Estatal Electoral y de participación Ciudadana de Oaxaca (IEEPCO) en 2017, las mujeres ocuparon con más frecuencia los siguientes cargos. .Regiduría de educación (162), Regiduría de Salud (140), regiduría de hacienda (55), regiduría de obras (30), presidentas municipales(22) , regidurías de equidad de género (12) y sindicaturas (12) y en algunos casos la creación de otras regidurías para asignar a las mujeres.(88 en diversas regidurías)

Como llegamos las mujeres a los cargos mas altos.  
Esquema del escalafón del sistema de cargos de santa  
María Tlahuitoltepec.(es flexible y se va actualizando  
cuando se considera pertinente)





# A diferencia de los PP

## Sistema normativo Indígena

- No se hace campaña
- Se busca la justificación para no ser elegida.
- La asamblea es la que decide si acepta o no tus argumentos para dar o no el cargo.

## En el caso de las mujeres

- Si es casada o tiene pareja, sale el argumento, que es casada.
- Si es casada, pero el marido esta ausente, la mujer cumple el cargo.
- Si es mujer soltera, viuda o divorciada la mujer asume el cargo.
- Si esta casada con una persona de fuera, en algunas comunidades reconocen a la mujer y en otras le reconocen al hombre



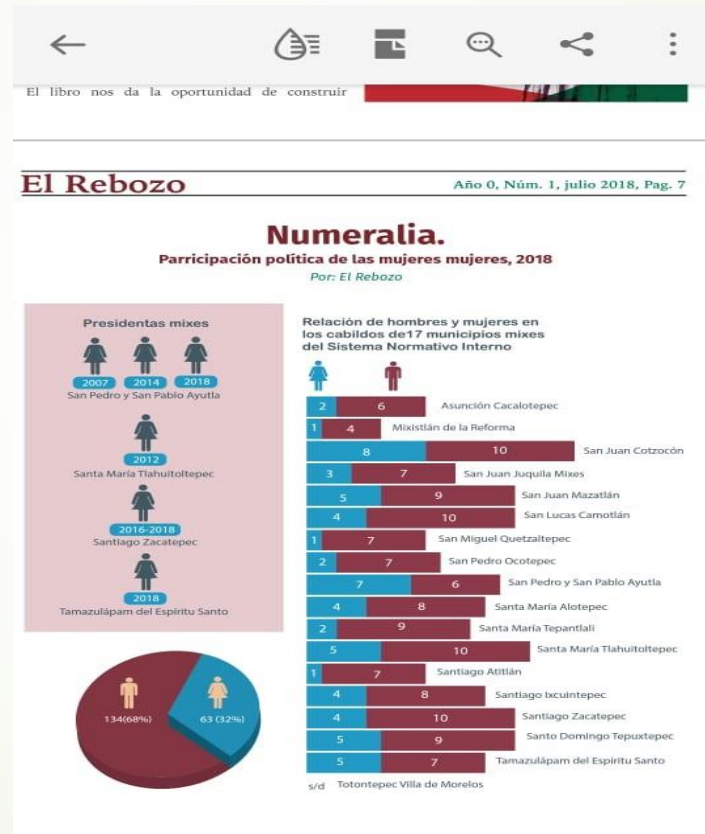

- PP de las mujeres en el pueblo ayuujk, 2018.
- Tomado del boletín el rebozo de consorcio poaxaca.

# Los avances en la ley no garantiza la participación de las mujeres.

- Es importante cambiar la idea de que las mujeres solo deben de estar en el espacio domestico. (tanto con hombres, como con mujeres)
- Reconocer sus capacidades.
- Crear condiciones para que las mujeres puedan asumir el cargo.





# Como se está resolviendo la exigencia del ieepco a la participación de las mujeres?

- En las comunidades donde ya hay cultura de participación de las mujeres, las autoridades o la mesa de debates invita a que se tome en cuenta a las mujeres.
- Se crean nuevas regidurías ejem. Regidurías de equidad de género
- Donde las mujeres no participan generalmente en las asambleas se instauran asambleas de mujeres.
- Se integra a las mujeres a las asambleas generales.
- En algunos casos se simula la participación de las mujeres en las actas, porque los hombres son los que ejercen el cargo.



# Que propuestas hay desde las mujeres para fortalecer la participación de las mujeres?

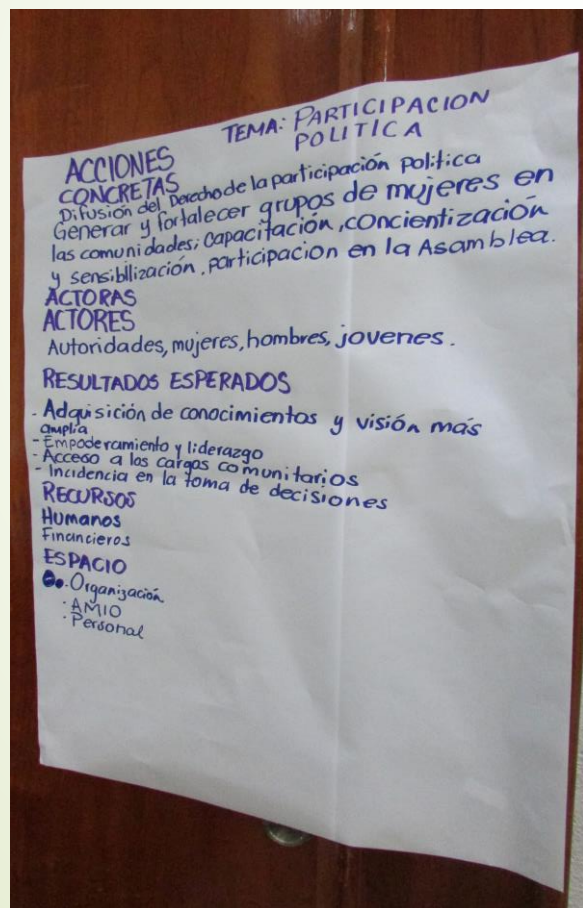

| TEMA                                       | ACCIONES CONCRETAS                                | ACTORES                                                                                     | RESULTADOS ESPERADOS                                                                                                                                   | RECURSOS                                 | ESPACIO:                     |
|--------------------------------------------|---------------------------------------------------|---------------------------------------------------------------------------------------------|--------------------------------------------------------------------------------------------------------------------------------------------------------|------------------------------------------|------------------------------|
| PARTICIPACION POLITICA                     | Talleres organizativos para impulso del liderazgo | *Mujeres labo-<br>tando en di-<br>ferentes mu-<br>nicipios.<br>*Autoridades<br>municipales. | *Mayor par-<br>ticipación<br>de mujeres.<br>*Sensibiliza-<br>ción de muje-<br>res autorida-<br>des.                                                    | Humanos<br>(talleristas)<br>*Financieros | AMIO<br>Organización         |
| Reconocimien-<br>to de los<br>derechos     | Sociodra-<br>mas                                  | *Mujeres<br>autoridades<br>*Institucio-<br>nes educati-<br>vas: Prees-<br>Primaria          | Información<br>Derecho a vi-<br>vir libre de<br>Violencia.                                                                                             | Humanos<br>(papelaria)<br>Materiales     | Instituciones<br>educativas. |
| Reconocimien-<br>to de la<br>autoconfianza | *Grupo de<br>encuentro<br>para muje-<br>res.      | *Mujeres de<br>la comuni-<br>dad.                                                           | *Autoconfian-<br>za, autociu-<br>dado.<br>acompañamien-<br>to colec-<br>tivo.<br>Fortalecimien-<br>to del lideraz-<br>go.<br>Reflexión co-<br>lectiva. | Humanos:<br>papelaria:<br>Materiales     | Organización                 |

# Reunión de planeación de la red de mujeres mixes.







Mujeres de la  
AMIO





# En cuanto a la paridad,

- Ahora la pregunta y duda es: Que haremos en las comunidades de Sistema Normativos Indígenas , cuando se exija que los cabildos estén conformados por la mitad de hombres y la mitad de mujeres?
- Cuál será la respuesta de las asambleas comunitarias?
- A que mujeres se les propondrá para estos cargos?  
¿Seguirán eligiéndose solamente a mujeres solas?
- ¿Será posible la inclusión de las mujeres casadas?
- Será posible pensar en una alternancia en el servicio, de las parejas?



Preguntas, dudas.

**GRACIAS**